

# 資料1 施設位置図及び概要 ①

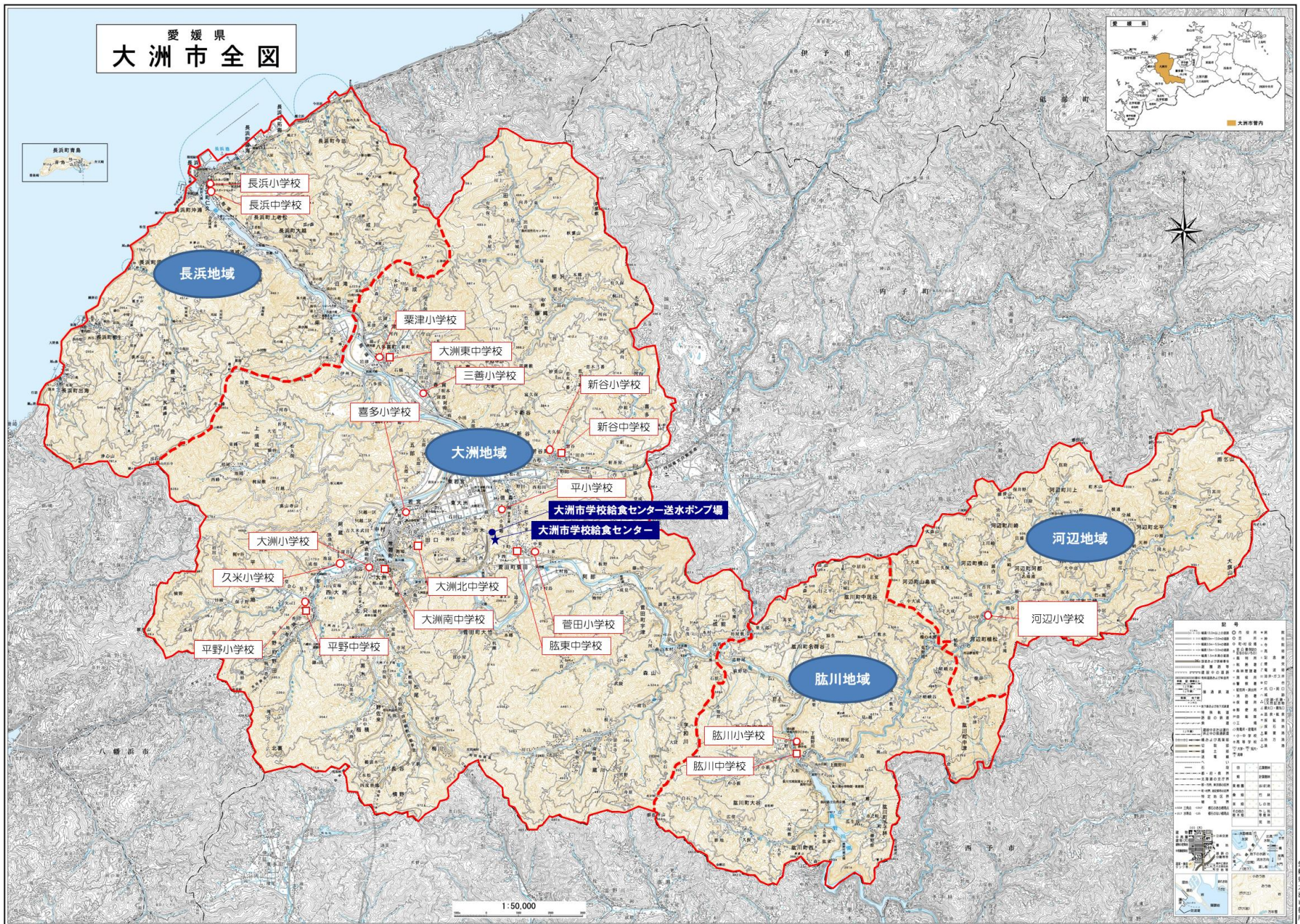

# 資料1 施設位置図及び概要 ②

No.	項目	内容																																				
1	名称	大洲市学校給食センター																																				
2	所在地	大洲市富士119番地																																				
3	開所日	平成24年9月1日																																				
4	整備手法	民間資金等の活用による公共施設等の整備等の促進に関する法律に基づくPFI手法																																				
5	構造	鉄骨造一部2階建て																																				
6	敷地面積	5,047.98㎡ (建物敷地3,699.85㎡ 駐車場敷地1,348.13㎡)																																				
7	延床面積	2,549.41㎡																																				
8	調理能力	4,300食/日																																				
9	配食対象	25施設 3,245食/日																																				
		<table border="1"> <thead> <tr> <th>地域</th> <th>計</th> <th>小学校</th> <th>中学校</th> <th>幼稚園</th> <th>こども園</th> </tr> </thead> <tbody> <tr> <td>大洲</td> <td>19</td> <td>9</td> <td>6</td> <td>2</td> <td>2</td> </tr> <tr> <td>長浜</td> <td>2</td> <td>1</td> <td>1</td> <td></td> <td></td> </tr> <tr> <td>肱川</td> <td>2</td> <td>1</td> <td>1</td> <td></td> <td></td> </tr> <tr> <td>河辺</td> <td>2</td> <td>1</td> <td></td> <td>1</td> <td></td> </tr> <tr> <td>計</td> <td>25</td> <td>12</td> <td>8</td> <td>3</td> <td>2</td> </tr> </tbody> </table>	地域	計	小学校	中学校	幼稚園	こども園	大洲	19	9	6	2	2	長浜	2	1	1			肱川	2	1	1			河辺	2	1		1		計	25	12	8	3	2
		地域	計	小学校	中学校	幼稚園	こども園																															
		大洲	19	9	6	2	2																															
		長浜	2	1	1																																	
肱川	2	1	1																																			
河辺	2	1		1																																		
計	25	12	8	3	2																																	
10	給食配送車	8台 (2tハイブリッド車 2台、3tディーゼル車 5台、軽自動車 1台)																																				

※ 配食対象は、令和7年4月1日現在  
令和8年4月から幼稚園、こども園への配食は不要

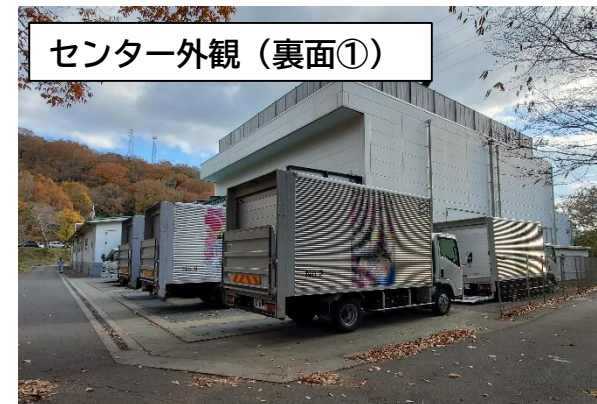

# 資料1 施設位置図及び概要 ③ (1F 写真)



