愛媛県

大洲市全図

水質測定地点図

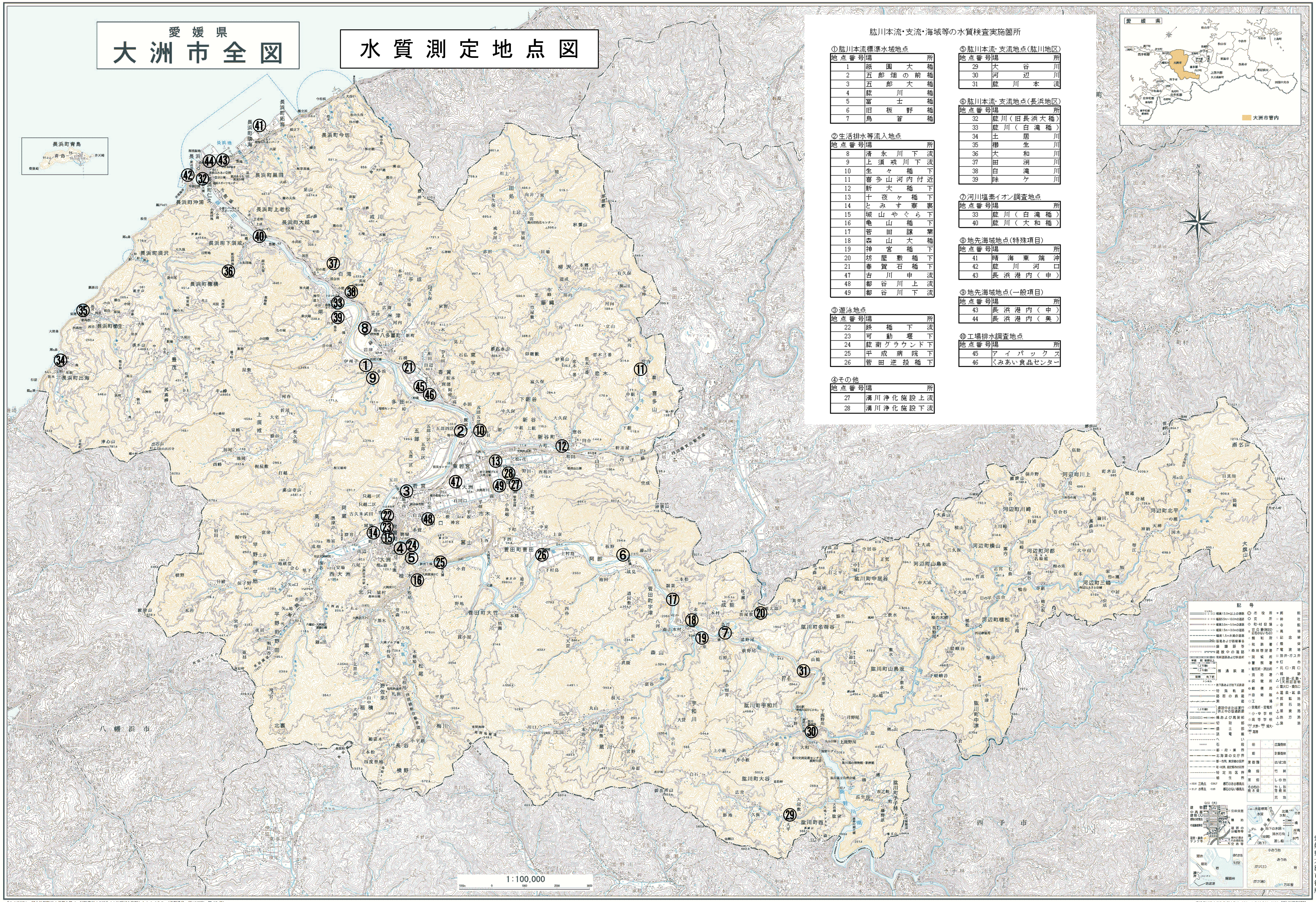

肱川本流･支流･海域等の水質検査実施箇所

①肱川本流標準水域地点

地点番号	場所
1	祇園大橋
2	五郎畑の前橋
3	五郎大橋
4	肱川橋
5	冨士橋
6	旧板野橋
7	鳥首橋

②生活排水等流入地点

地点番号	場所
8	清永川下流
9	上須戒川下流
10	生々橋下
11	喜多山河内付近
12	新大橋下
13	十夜ヶ橋下
14	とみす寮裏
15	城山やぐら下
16	亀山橋下
17	菅田譲葉
18	森山大橋
19	神宮橋下
20	坊屋敷橋下
21	春賀石橋下
47	古川中流
48	都谷川上流
49	都谷川下流

③遊泳地点

地点番号	場所
22	鉄橋下流
23	可動堰下
24	肱南グラウンド下
25	平成病院下
26	菅田逆投橋下

④その他

地点番号	場所
27	溝川浄化施設上流
28	溝川浄化施設下流

⑤肱川本流･支流地点(肱川地区)

地点番号	場所
29	大谷川
30	河辺川
31	肱川本流

⑥肱川本流･支流地点(長浜地区)

地点番号	場所
32	肱川(旧長浜大橋)
33	肱川(白滝橋)
34	土居川
35	櫛生川
36	大和川
37	田渕川
38	白滝川
39	除ケ川

⑦河川塩素イオン調査地点

地点番号	場所
33	肱川(白滝橋)
40	肱川(大和橋)

⑧地先海域地点(特殊項目)

地点番号	場所
41	晴海東端沖
42	肱川河口
43	長浜港内(中)

⑨地先海域地点(一般項目)

地点番号	場所
43	長浜港内(中)
44	長浜港内(奥)

⑩工場排水調査地点

地点番号	場所
45	アイパックス
46	くみあい食品センター

愛媛県大洲市役所

「この地図は、国土地理院長の承認を得て、同院発行の5万分の1地形図を複製したものである。(承認番号　平16四複、第 85 号)」

愛媛県西予市宇和町卯之町2−537　☎(0894)62−0592　(株)乙越印刷社