広報おおず

市の人口（10月1日）
人口　38,423人
男　18,230人　女　20,193人
世帯数　10,445世帯
面積　240.93平方キロメートル

発行　大洲市役所
編集　総務課

よい風習を育て
住みよい環境をつくる。
○　交通規則を守り、事故をおこさないようにする。
○　家の内外をきれいにし、気持のよい環境をつくる
（大洲市民憲章）

今月の納税　市県民税　3　期
保険税　3　期

臨時市議会開く

議長米沢氏・副議長湯川氏

市議会議員改選後はじめての市議会（臨時議会）は、十月五日に開かれ、正副議長の選挙で議長に米沢忠重氏、副議長に湯川順一氏を選び、続いて一般会計補正予算や、母子家庭医療費助成条例など原案どおり可決して閉会しました。

母子家庭の医療費を助成

十月一日から実施

母子家庭の方が入院して治療される場合、その医療費の一部を助成しようと「大洲市母子家庭医療費助成条例」を臨時市議会で可決十月一日から実施されることになりました。

この制度は、市が実施主体となり、母子家庭が、経済的な心配もなく、入院して治療できるよう、入院費の自己負担分を県と市が半額づつ助成しようとするものです。

対象者は満二十才未満の子どもを抱える母子家庭と、満二十才以上でも大学在学中の者や、重度身障者をもつ寡婦世帯などの母子家庭で国民健康保険の被保険者と各種社会保険の被扶養者が該当することになります。

ただし、所得税を納入している世帯、各種社会保険の加入者（本人）はのぞかれます。

母子家庭で病気などで入院されるかたは、国民健康保険証、または社会保険各法の保険証、組合員証と印鑑を持参のうえ福祉事務所母子係へ申出てください。

「母子家庭医療費受給者証」を交付いたしますので医療機関（病院）へ提示して一ケ月毎か退院のとき「母子家庭医療費助成金請求書」に診療報酬請求額の証明を受けて市へ請求してください。

なお詳しいことは市福祉事務所へおたずねください。

監査委員に向井金重氏

城ノ戸正行監査委員の任期満了に伴い、後任委員に向井金重氏（新谷）を選任することにつき臨時市議会で同意を得、十月五日発令されました。

× × ×

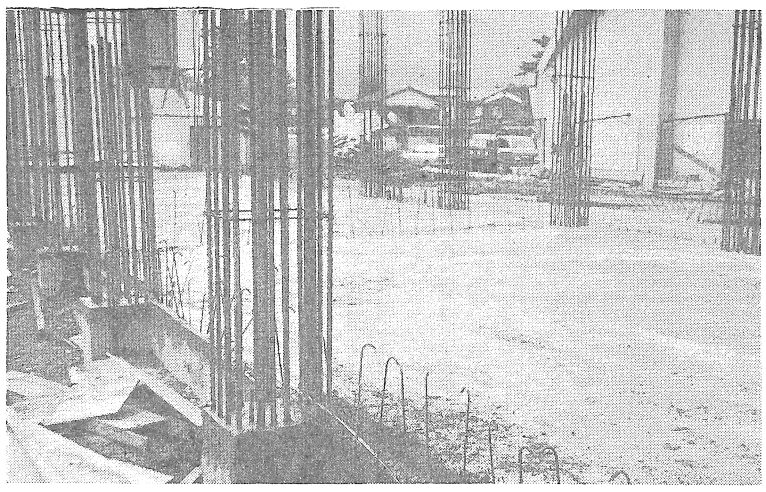

教育施設の整備充実

大洲・平・喜多小

当市は、小中学校の老朽校舎の改築、各学校にプールの設置、図書館、中央公民館の建設等教育施設を急速に整備してまいりましたが、昨年の平野・南久米・菅田小学校の建築に引きつづき、今年は大洲小学校・平小学校各校舎と喜多小学校屋内運動場の建設が現在進められておりその概要は次のとおりです。

大洲小学校校舎は、鉄筋三階建延面積一、一一三平方メートルに。普通教室八、特別教室三、特殊教室一。

平小学校校舎は、徳森地域の発展に備えて校地を拡げ、鉄筋二階建（一部三階建）、延面積一、二八八平方メートルに普通教室六、特別教室五。

喜多小学校屋内運動場は、鉄骨平屋建、八九八平方メートル。

来春三月末には、これらの近代的な学校施設が完成する予定で、新学期から、新しい校舎での楽しい強勉が期待されます。

農業委員に山本朝一氏

議会推薦の農業委員に山本朝一氏（大川）が臨時市議会で推薦され、十月五日発令されました。

ごあいさつ

大洲市議会議長　米沢忠重

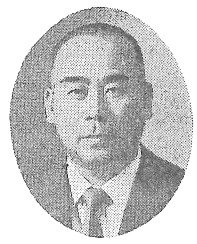

去る九月二十八日の市議会議員選挙の結果、新たに選挙された議員による初の議会におきまして、不肖はからずも議員の皆様がたのご推挙により大洲市議会議長の要職につくことになりました。まことに身に余る光栄でございまして衷心より感謝している次第でございます。

もとより、みずからの浅学非才を顧み、はたして皆様のご期待にそいうるか、懸念いたしておるのでございますが、ご推挙を受けましたからには、市政の推進と円滑な議会運営のため、懸命に努力を傾倒し皆様のご期待にそいたいと意を新たにいたしておる次第であります。

合併以来二十年間、わが市議会は市民の福祉の増進を目ざして堅実な歩みをつづけてまいりましたが目下当面する大洲市政には、なお幾多の重要案件が山積しているのでありまして、これが解決には今後一段の努力を要し、議決機関の使命はいよいよ重大であると考えるのであります。

つきましては、市民の総意を十分尊重し、誠心誠意、努力してまいりたい所存でありますので、何とぞ、いっそうのご援助ごべんたつを賜わりますようお願い申し上げ、議長就任のごあいさつといたします。

大洲市議会副議長　湯川順一

今回不肖私が議員各位のご推挙によりまして、大洲市議会副議長に当選いたしました。

その責任の重大さを深く痛感いたしますとともに、この上もなく光栄に存じております。

私は微力でありまして、果して皆様のご期待にそい得るかどうか心配しておるところでございますが、幸いにいたしまして賢明な議長のもとでありますし、同僚議員のごべんたつをはじめ、市民各位の絶大なるご支援により、この職責を全ういたしたい所存であります。

どうか格段のご協力を賜わりますようお願いいたしまして副議長就任のごあいさつといたします。

× ×

二十四名の新議員決る

任期満了に伴う大洲市議会議員選挙は、九月二十八日投票、即日開票が行われました。

新議員に次の二十四人の方々が選ばれました。

（イロハ順）（敬称略）

稲葉　希	52	自民	新谷
橋本　猶範	49	公明	菅田
大野　新策	35	共産	大洲
大森　重穂	57	自民	大洲
尾崎寿喜男	50	無所属	三善
金野　福夫	51	自民	南久米
亀岡　利彦	54	自民	新谷
米沢　忠重	55	自民	大洲
竹田　伝	52	自民	柳沢
中川　喜信	63	自民	平野
向井　金重	67	自民	新谷
祖母井命長	53	自民	八多喜
上田　安範	42	自民	上須戒
山本　朝一	58	自民	大川
小泉　紘文	33	自民	八多喜
河野　茂栗	66	自民	菅田
幸崎　猶行	60	自民	大洲
堺　忠雄	57	自民	平野
城戸多磨夫	64	自民	菅田
城戸　茂	64	自民	菅田
城ノ戸正行	46	自民	八多喜
木元　秋輝	48	無所属	大洲
湯川　順一	56	自民	大川
往田千鶴亀	56	自民	南久米

もみじまつり菊まつり開幕近づく

今はまさに、味覚の秋、スポーツの秋、読書の秋、そして行楽の秋ーと、

秋はいろいろの意味で人間に一息つかせてくれる季節です。

山々の自然も美しい姿を見せ始めました。その中でも、紅葉しはじめた樹令三百年の県下一を誇る新谷稲荷山公園のもみじ、また富士山公園山頂四十アールに及んで植えられた菊もさきはじめ、市民の皆さんと、県内外の観光客を迎えようと準備をすすめております。

ことしの秋はぜひ、全山真紅にいろどられる稲荷山公園のもみじまつり、色鮮かに咲きほこる富士山公園の菊まつりをお楽しみください。

日程は次のとおりです。

もみじまつり
10月26日～11月25日まで

菊まつり
10月25日～11月中旬まで

善意の基金にお礼

社会福祉事業のためにやくだてくださいと次の方々がまごころ銀行へ預託されました。

社会福祉事業のために
二十万円　大洲市若宮　三瀬忠道
二十万円　大洲市大洲　清水寿雄

まごころ銀行へ善意の基金心から感謝申し上げます。

大洲市社会福祉協議会

郵便貯金奨励運動を実施

郵政省では、「豊かなくらしと住みよい社会をつくる郵便貯金奨励運動」を進めております。

国民の経済生活の安定向上など国民生活に結び着いて広くご利用いただいている郵便貯金は、年々順調な発展を続け、その貯金高も十六兆円に達し、国民の社会福祉、生活環境施設の充実、農林漁業および中小企業の近代化など各方面の融資に役立っています。

一方、消費の抑制、貯蓄の奨励、物価の安定が当面の重要な国策として掲げられており、国営貯蓄機関としての郵便貯金が国民の経済生活の安定と資金づくりの上で果すべき役割はますます強まってきております。

このような観点から、豊かなくらしと住みよい社会を築いてゆくために貯蓄に対するみなさまの一層のご理解とご協力をお願いいたします。

（大洲郵便局）

刑務官を募集

法務省では、四国などで勤務する刑務官を募集しています。

応募資格は、昭和二十年四月二日から三十二年四月一日までに生れた男子。受付は、十一月七日までとなっていますので、希望者は大洲市三ノ丸大洲拘置支所までお問合せください。

市制20周年記念

商工まつり

市制施行20周年記念行事の一環として、27回商工まつりを次のとおりはなばなしく開催いたします。

商工まつり行事

月日	行事名	時間	場所
11.2	開幕式	10.30～12.00	商工会議所
〃 2	高校生ブラスバンド 小学生鼓笛隊パレード	14.00～16.00	市内一円
〃 2	親善ゴルフ大会		大洲ゴルフ場
〃 3	こどもみこし	14.00～17.00	市内一円
〃 3	八幡神社御輿渡御		市内一円
〃 3	将棋大会	9.00～17.00	たばこ会館
〃 4	四国有名おどり競演大会	14.00～17.00	市内一円
10.27～11.5	菊花展	9.00～終日	市民会館
1～4	税に関する小・中学生書道入選展	9.00～17.00	市民会館
1～4	川まつり写真展	9.00～17.00	市民会館
1～5	植木展	9.00～18.00	肱北グランド

拠出年金給付

物価スライド制実施

国民年金法の一部改正により、拠出年金制度にも物価の変動に応じて年金の額を自動的に変えるスライド制が9月から実施されることになりました。

このスライド制は、総理府で作成されます「全国消費者物価指数」が前の年度に比べて5パーセントをこえて変動したときに、その変動した率を基準にして、年金の額が改められるものです。

拠出年金給付の改正されたおもなものは、次のとおりです。

老齢年金　(65才になったとき)

保険料を25年以上納めた人（明治44年4年2日から昭和25年4月1日のあいだに生れた人は10年から24年）

※年金の額

年金の種類	現在の年金額(49年8月迄)	スライド後の年金額(49年9月から)
老令年金（10年年金）	150.000円	174.150円
老令年金（5年年金）	96 000円	111.456円
老令年金（25年年金）	240.000円	278.640円
老令年金(25年年金付加の場合)	300.000円	348.300円

通算老齢年金　(65才になったとき)

国民年金と他の年金（厚生年金等）の加入期間が25年以上のとき。

※　年金の額　800円×国民年金の納付月数×1.161の計算額

障害年金　(身体が不自由になったとき)

保険料を1年以上完納した人が傷病にかかったとき。

※年金額

種別	現在の年金額(49年8月迄)	スライド後の年金額(49年9月から)
1級障害	300.000円	348.300円
2級障害	240.000円	278.640円

母子年金　(主人に死別して子を養っているとき)

引き続いて1年以上保険料を完納した妻が生活中心者の夫に死別して18才未満の子がいっしょに暮しているとき。

※年金額

区分	現在の年金額(49年8月迄)	スライド後の年金額(49年9月から)
子1人のとき	240.000円	278.640円
2人の子供から加算	9.600円	9.600円
3人の子供から加算	4.800円	4.800円

準母子年金、遺児年金の年金額は、母子年金と同額です。

寡婦年金　(主人と死別したとき)

老令年金をもらえる条件に満している夫が年金を受けずに死亡したとき。

※年金額　夫が受けられるはずの老令年金の半額。

初の婦人会体育祭

見事な競技に声援

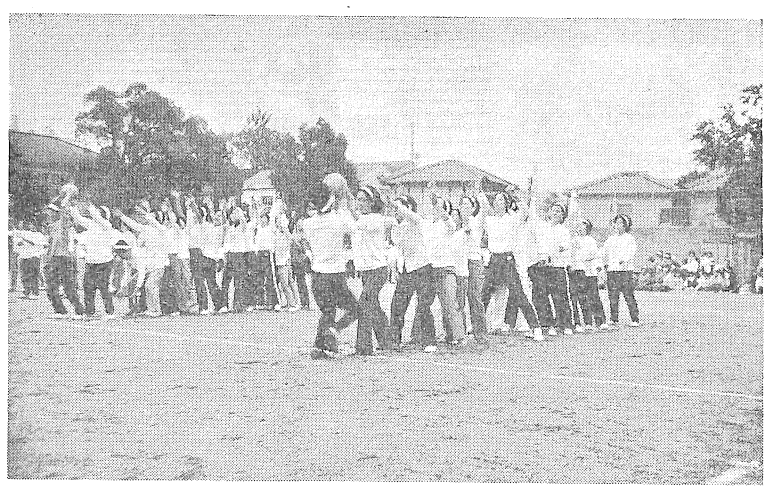

市制二十周年と連合婦人会発足二十周年を記念して、村上市長、大川教育長を迎え、連合婦人会の体育祭が十月十三日南中学校グラウンドで行われました。

この日は、前日からの雨もよいの空も、次第に晴間を見せ絶好の運動会びよりとなりました。

運動会は、入場行進からはじまり、出場者を紅白にわけ、玉入れ借物競争、綱引き、「会長変身」の仮装競争、紅白対抗リレーに運動場は熱狂、「いい婦人会だなあ」のフォークダンスが一段と花をそえ、日ごろ家業や家事に追われている婦人の集りとは思えぬ見事な競技に約千人の観衆は、声援を送り楽しい一日をすごしました。

当日は、公民館、教育委員会、青年団などが協力、競技の進行を行い、記念すべきこの体育祭は盛会裡に終りました。

秋の火災予防運動

11月26日から12月2日まで

消防機関においては全国いっせいに秋の火災予防運動を行います

今年は全国的に出火件数、死傷者ともに前年同期を上回っており家庭ではもちろんのこと職場における出火防止と人命の安全確保が特に望まれます。

細い注意によって火災を予防しましょう。

◎家庭で実施していただきたいこと。

(1)暖房器具の安全点検（調子の悪いものは修理してから使用する）

(2)老人・幼児・病人の就寝場所の点検。（焼死することが多いので、できれば一階の避難しやすい所がよい）

(3)たばこの投げすて、寝たばこをやめる。（火災原因のトップである）

(4)消火器・水バケツの準備、（発見が早ければ消火は容易である）

◎各職場で実施していただきたいこと。

(1)指定場所における喫煙の徹底

(2)火気使用場所の整理整頓

(3)通報連絡の徹底

(4)消火設備使用方法の習熟

(5)避難経路の確認

◎病院・旅館・大店舗等多数の者が収容または出入している防火対象物で実施していただきたいこと。

(1)避難体制の確保

(2)避難経路の案内

(3)避難誘導の徹底

(4)避難路の確保

(5)避難訓練の実施

(6)消防用設備等の維持点検の実施

◎火災予防運動の統一標語「生活の一部にしょう火の点検」

大洲の文化財

大洲市指定天然記念物

奥旨軒のキンモクセイ

所有者　如法寺

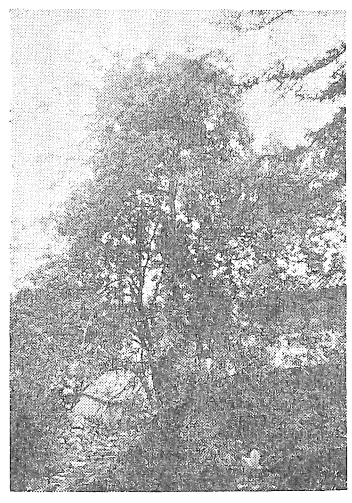

↑枝の方は下垂して老大木を思わせる

如法寺境内を約三百メートルほど登ったところに如法寺奥旨軒（開山堂）があり、キンモクセイは奥旨軒の南下斜面の石段左側にあります。

このキンモクセイは地上一メートルで八分岐し、その内三幹は大形で他の五幹は小形で、最大幹の目通り周は一・四三メートル高さは約十二メートルあります。

キンモクセイは中国原産で各所に庭木として植えられていますがこれほどの大樹は稀で、枝の下の方は下垂していて老大木を思わせます。十月には黄金色の花から芳香をただよわせてくれます。この樹は、あるいは盤珪国師の愛樹であったかも知れません。

奥旨軒は盤珪国師の日夜修業の場でありました。国師遷化の後は分骨遺髪を埋葬した聖地で、国師の等身大の彫像も安置されております。この奥旨軒と共に永久に保存すべき文化財であります。

（なお愛媛県指定木として有名な新居浜市飯岡産で地上四分岐し、最大目通り周一・五メートル、高さ十四・五メートルのものがあります。）

市教育委員会

市制二十周年記念

土曜アルバム公開録画

放映は十一月二日

市制施行二十周年記念行事の一つとして十月八日大洲ゴルフ場において、NHKテレビ土曜アルバム〃ある日の午後〃の公開録画が行われました。当日は、心配された天候も快晴前夜来の雨にあらわれた周囲の山々の緑がくっきりと映え、すいつけられるばかりの九番ホールのグリーンを中心に収録されました。

出演は、フォークの女王森山良子と声量豊かな上条恒彦、それに地元青年三十人が加わってのホームソング。上条恒彦のゴルフ教室、森山良子の〃メイ〃パットなどに多くの観衆は苦笑と拍手の連続。たのしい収録風景でした。

放映は、十一月二日（土）午後十二時二十分から同四十五分までの二十五分間NHK総合テレビで紹介されます。

計量器の定期検査

ことしも計量器の定期検査を実施いたします。

計量法により商品取引に使用する計量器は、必ず検査を受けなければなりません。

検査の手数料は、棒はかり十円～五十円　台はかり　百二十円～二百四十円　皿はかり　四十円～二百円　指示はかり　六十円～百円程度です。

検査日程表は、各地区の区長さんを通じて回覧します。

くわしいことは市商工観光課へおたずねください。

相談のご案内

交通事故相談日
11月11日　10時～16時
大洲市役所第一会議室

人権相談日
11月21日　13時～16時
旧大洲公会堂内社会福祉協議会事務室

心配ごと相談日
11月1日　13時～16時
〃　11日　〃
〃　20日　〃
〃　25日　〃
旧大洲公会堂内社会福祉協議会事務室

家庭児童相談日
常日
市福祉事務所

農事メモ

生活

〃あなたもヤイユエヨ婦人に〃

狂乱的な物価上昇のなかで、私達は、消費態度の合理化という姿勢を貫くよう心がけなければいけません。

そこで、「マミムメモ婦人」から「ヤイユエヨ婦人」となってほしいと思います。

マミムメモ婦人とは次のような買い方をする人です。

マ、まどわされ買い
広告、宣伝、流言（例、トイレットペーパー、洗剤の買いあさり等）

ミ、ミエ買い
隣、近所、友人、知人が買ったから（無意味な買い急ぎはしない）

ム、むだ買い（無理買い）
衝動買い、家計能力以上の消費

メ、めくら買い
かっこよい、みためがきれい
使用価値、耐久性を無視

モ、もんなし買い
予算もないのに買いものばかりしたがる電気製品などの耐久消費財は毎月の収入の一割以内くらいで返済できるものを！

この一つ一つが少なくなればなるほど、消費の合理化は進んできます。

逆に、望ましい、これからどんどん進めなくてはならない消費態度は、ヤイユエヨ消費です

ヤ、やすく、やくにたつものを（使用価値があるものを）

イ、いるものを、いそがずに（ゆうきをもって、ゆめを失わず）

（インフレ下でも、生活設計の夢を失なってはいけない）

エ、えらびぬく、えいぞくせいのあるものを（すぐれているもの、性能の良いものを中心に選ぶ）

ヨ、よさんの中で、よゆうをもって（予算を決めて、それを守りぬく態度に徹すれば、自ら余裕も出てきます）

以上のような態度で買い物をすることです。

主婦一人一人が賢こい消費者となってインフレにぶつかってほしいと思います。

大洲農業改良普及所

休日の急患診療

10月27日　中央病院　④4551
11月3日　〃　〃
〃4日　〃　〃
〃10日　〃　〃
〃17日　〃　〃
〃23日　〃　〃
〃24日　〃　〃
診療時間　午前八時半～午後六時

図書館だより

―新刊図書案内―

食べるだけでやせる健康食
愛媛県の歴史散歩
日本の美と心4鍾馗～室町
警察時事年鑑　第9巻
やわらかい頭（森政弘・片山
奇人変人御老人（永六輔）
草思堂随筆（吉川英治）
史料館所蔵史料目録第23集
ブリタニカ国際大百科事典13
美術年鑑　一九七四年版
人間天皇の素顔（鈴木一）
新今治市誌（今治市誌編纂会）
拾遺和歌集下（山口堯二編）
大海集　上（和田茂樹編）
創立五十周年記念論文集（商大
伊予史談第二二四・二二五号
生命を語る　第一三巻
詩集　青年の譜（池田大作）
きのうきょう（〃）
私の釈尊観（〃）
平和への行脚（斎藤康一）
句集　間引菜（直本笑美）
日本国語大辞典　第11巻
佐伯卯四郎追想録（電通名古屋
使徒聖ヨハネに学ぶ（佐々木）
末世を生きる（山田無文・水上
歴史に何を学ぶか（羽仁・井上
氷川清話　付勝海舟伝（勝部）
水平運動資料集成　第3巻
日本外交史　別巻4　地図
中国の詩集　カラー版
1屈原詩集　黒須重彦訳
2陶淵明詩集　富士正晴訳
3王維詩集　原田憲雄訳
4李太白詩集　藤原定訳